

SEZIONE A-A scala 1:100

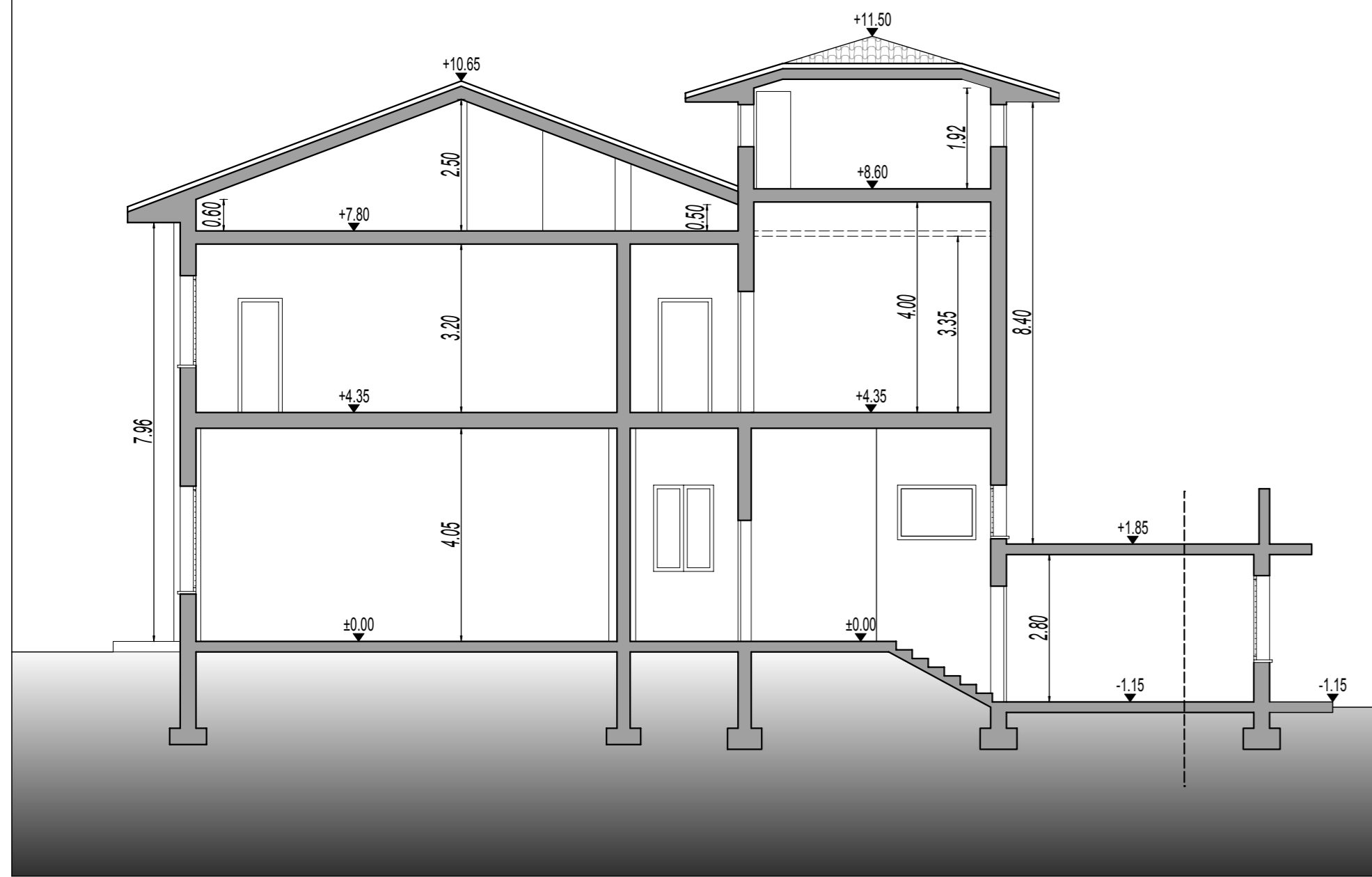

PROSPETTO SUD scala 1:100



SEZIONE B-B scala 1:100

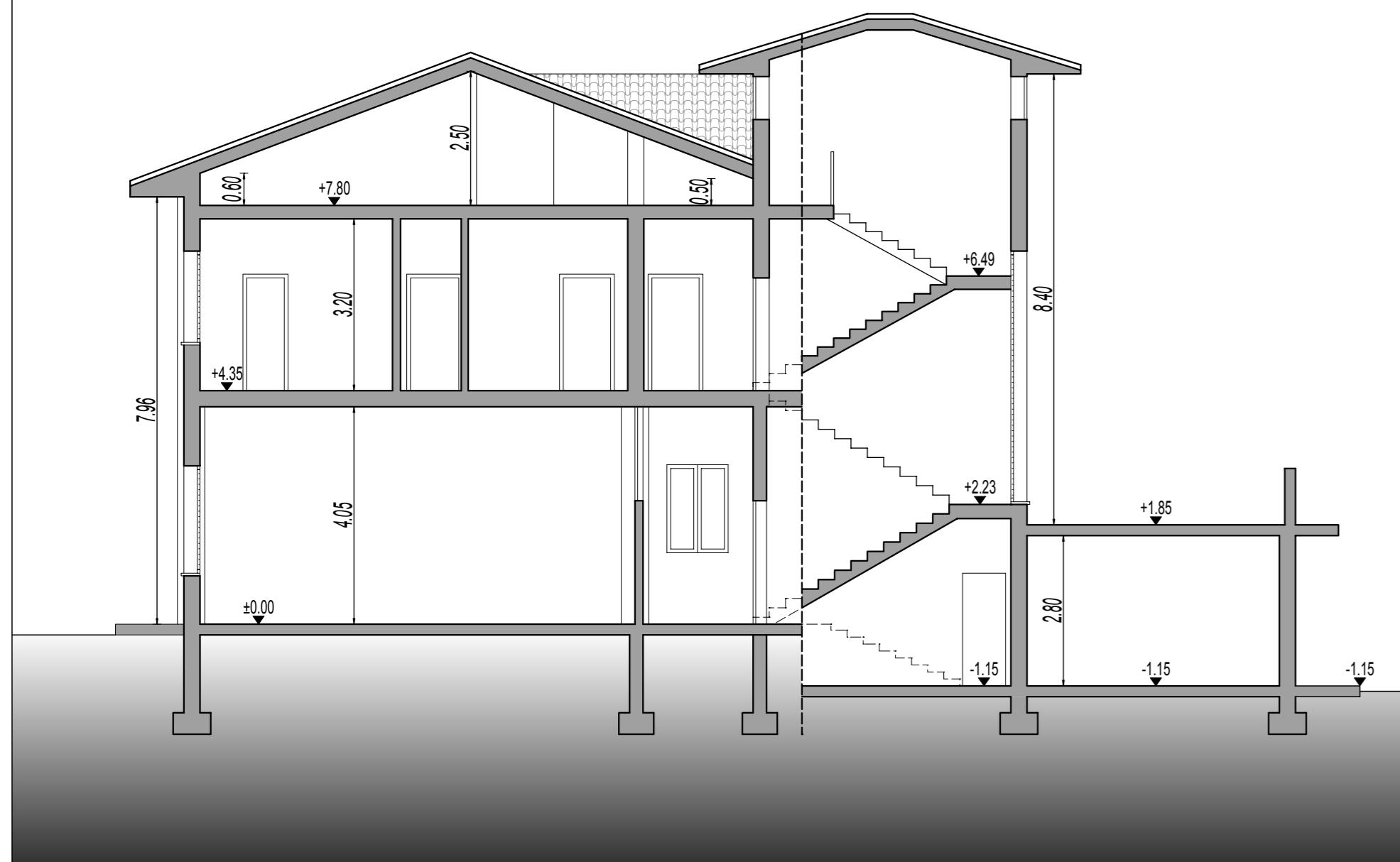

PROSPETTO NORD scala 1:100

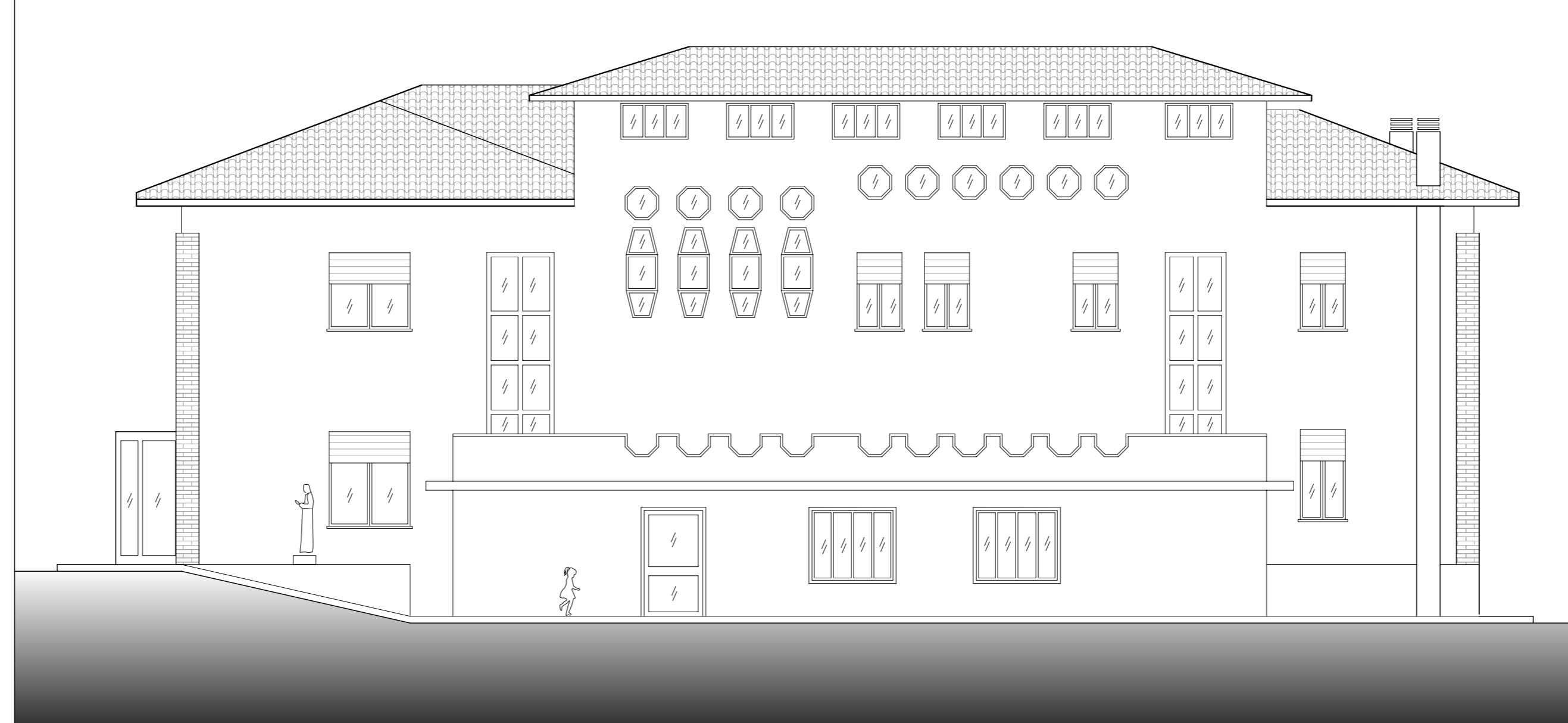

PROSPETTO OVEST scala 1:100



PROSPETTO EST scala 1:100

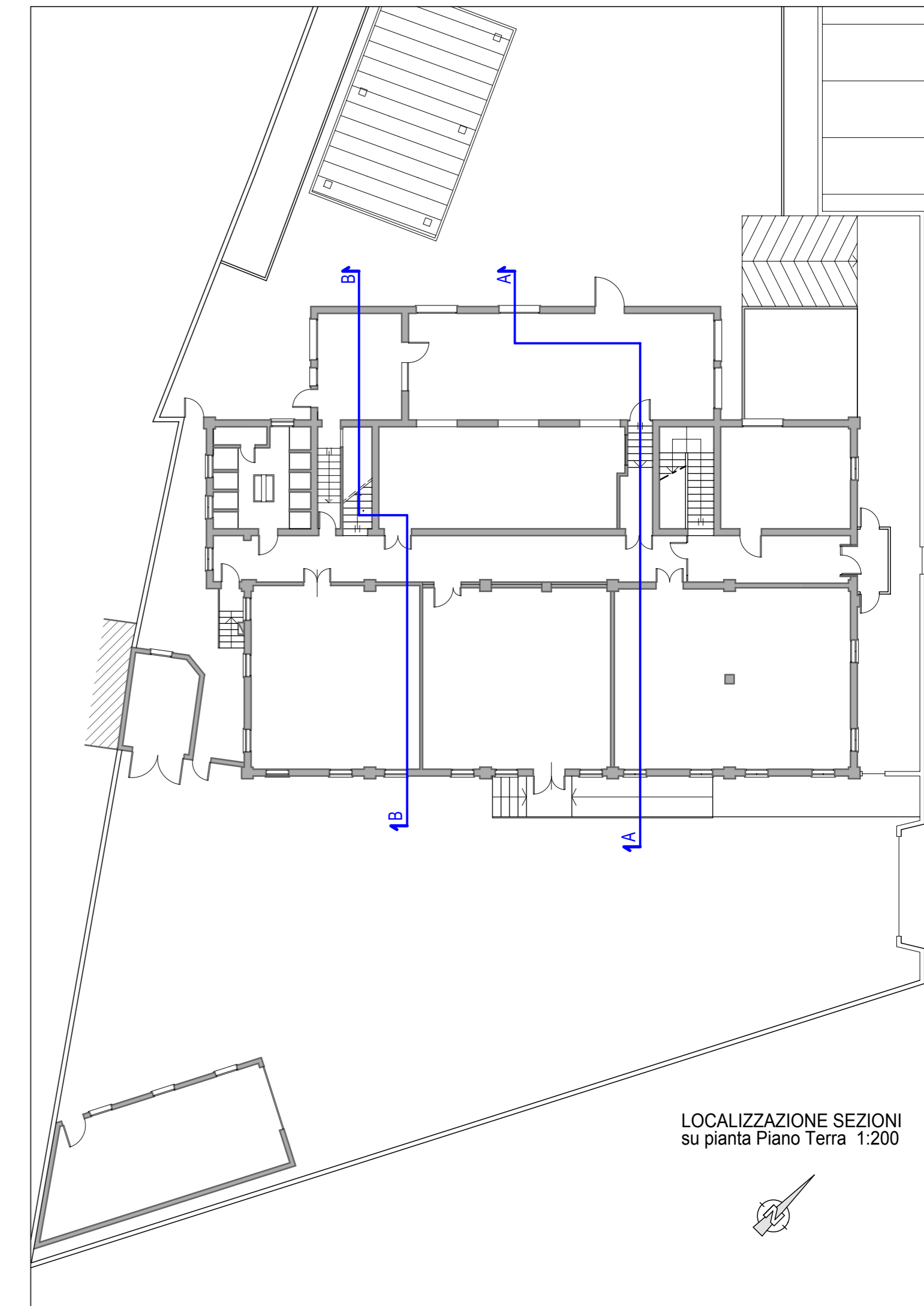

LOCALIZZAZIONE SEZIONI su pianta Piano Terra 1:200

2010

Comune di:  
Fonte

Provincia di:  
Treviso

Elaborato:  
**RILIEVO GEOMETRICO  
STATO ATTUALE**

geom.  
Gianmatteo Vendrasco  
ing. Laura Sgarbossa  
Piazza Onè, n. 19/6  
31010 Fonte TV  
tel & fax: 0423.946139  
E.mail: info@studiovsa.it  
gianmatteo.vendrasco@geopec.it

Tavola:

**02**

PROSPETTI  
E SEZIONI

Parrocchia Beata Vergine del Monte Carmelo - Onè di Fonte  
**SCUOLA DELL'INFANZIA "Maria Immacolata"**