



Gianmatteo Vendrasco

ESPERIENZE LAVORATIVE

1988–1991:

disegnatore mappe georeferenziate per creazione S.I.T. (Sistema Informativo Territoriale)

1991–2000:

stesura di Strumenti Urbanistici generali ed attuativi (P.R.G., P. di L., P. di R., P.U.A., ecc...) e progettazione di complessi edilizi ad uso civile abitazione, industriale e commerciale mediante l'utilizzo di disegno tecnico assistito da computer (CAD), con esperienze svolte con vari tipi di software applicativi (ADELPHON, GEOSYS, CARTHA, AUTOCAD, GEOMEDIA), presso studio professionale in Bassano del Grappa.

2001–2007:

attività di geometra presso uno studio professionale di San Zenone degli Ezzelini per la progettazione di Piani Urbanistici Attuativi nonché di edifici residenziali, commerciali e produttivi, Attività svolta con l'utilizzo di software applicativi. (ALLPLAN e CINEMA4D)

Dal 2007:

geometra libero professionista con Studio professionale proprio in Fonte. (TV)

Esperienze lavorative da docente:

1996: docente per corso di formazione riconosciuto dalla Regione Veneto, per l'apprendimento all'utilizzo del software grafico ALPHA-CAD della LICOM SYSTEMS.

2003: docente corso di formazione riconosciuto dalla Regione Veneto, per l'apprendimento all'utilizzo del software di disegno tecnico AUTOCAD2000.

2005: docente corso di aggiornamento per i dipendenti della Confartigianato di Asolo in materia di Urbanistica e procedure per pratiche edilizie.

Esperienze politiche:

2004-2009: Assessore all'Urbanistica, Edilizia Privata e Progetti

 Piazza Onè, 19/8
31010, Fonte (TV)

 0423 946139

 info@studiovsa.it



Strategici nel Comune di Fonte.

dal 2009: capo gruppo consigliere comunale nel Comune di Fonte.

dal 2014: consigliere comunale nel Comune di Fonte.

Esperienza come Libero Professionista:

L'attività di libero professionista è svolta in collaborazione con l'ingegnere Laura Sgarbossa presso lo studio in Piazza Oné a Fonte (TV).

I principali campi di cui ci si occupa sono:

- progettazione architettonica ed edilizia di edifici ad uso residenziale e produttivo,
- pratiche catastali (rilievi, frazionamenti, accatastamenti, ecc...)
- perizie di stima di immobili in genere (case, capannoni, terreni, ecc...)
- progettazione impianti termo-tecnici,
- progettazione e calcoli strutturali,
- direzione lavori in cantiere
- contabilità estimativa e di cantiere
- pratiche di riqualificazione energetica
- attestati di prestazione energetica

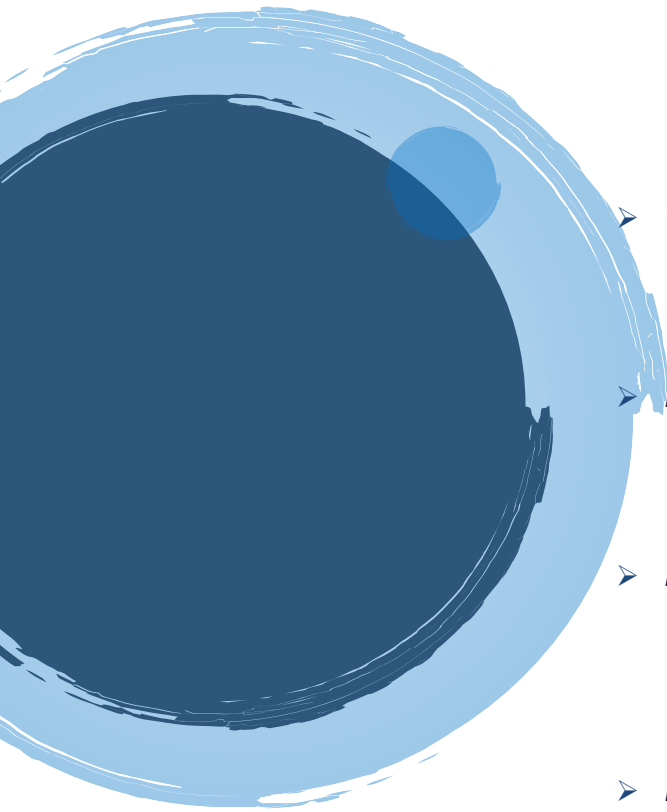

Esempi di esperienze svolte:

- *Progetto ristrutturazione copertura edificio residenziale, Via Roma – Fonte (TV)*
 - *Progetto*
 - *Direzione lavori*
 - *Progettazione e direzione isolamento termico*
 - *Ristrutturazione edificio ad uso residenziale, Via Borgo Padova – Cittadella (PD)*
 - *Progetto architettonico*
 - *Progetto strutture*
 - *Direzione lavori*
 - *Progettazione e direzione isolamento termico*
 - *Ampliamento fabbricato ad uso residenziale, Via Don L. Ceccato – Fonte (Tv)*
 - *Progetto architettonico*
 - *Progetto strutture*
 - *Direzione lavori*
- 



- *Valutazione requisiti di fondo rustico, Monfumo (TV)*
 - *Sopraluoghi*
 - *Visure*
 - *Relazione*
- *Relazione e calcolo Millesimi edificio plurifamiliare, Cassola (VI)*
 - *Sopraluoghi*
 - *Visure*
 - *Relazione*
- *Riconfinamento e verifica regolarità procedurale, Castelcucco (TV)*
 - *Sopraluoghi*
 - *Visure*
 - *Relazione*
 - *Stesura elaborati grafici*
- *Progetto ampliamento edificio residenziale, Via Giolli, Fonte (TV)*
 - *Progetto architettonico*
 - *Progetto strutture*
 - *Direzione lavori*
 - *Accatastamento*
 - *Pratica per richiesta agibilità*
- *Progetto ristrutturazione edificio residenziale, via Eger – San Zenone degli Ezzelini (TV)*
 - *Progetto architettonico*
 - *Progetto strutture*
 - *Direzione lavori*
 - *Accatastamento*
 - *Pratica per richiesta agibilità*
- *Progetto vasca di raccolta acque meteoriche, via Eger – San Zenone degli Ezzelini (TV)*
 - *Progetto architettonico*
 - *Progetto strutture*
- *Restauro e Risanamento conservativo fabbricato ad uso residenziale e rurale, Via Castellana – Fonte (Tv)*
 - *Progetto architettonico*
 - *Progetto strutture*
 - *Direzione lavori*
 - *Accatastamento*
- *Progetto ampliamento edificio residenziale, Via Castellana, Fonte (TV)*
 - *Progetto architettonico*
 - *Progetto strutture*
 - *Direzione lavori*

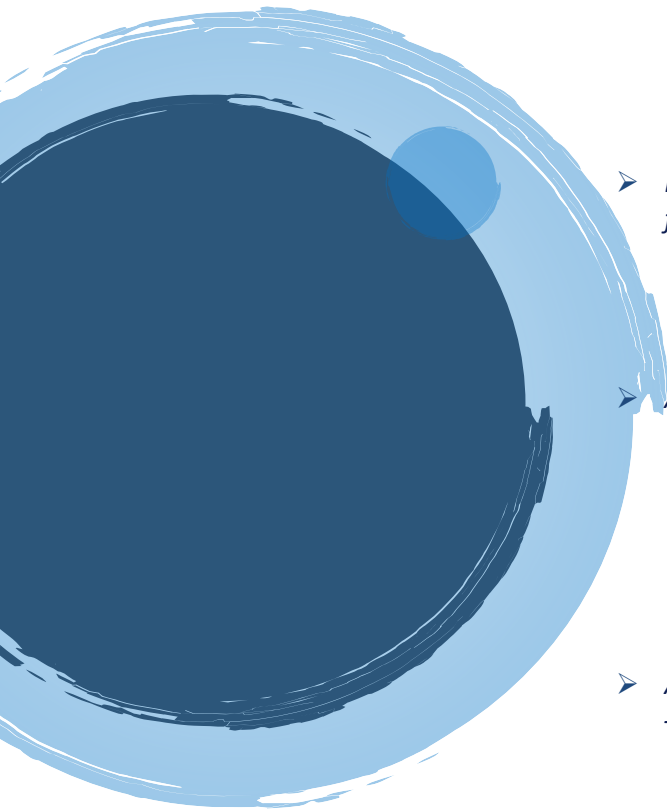

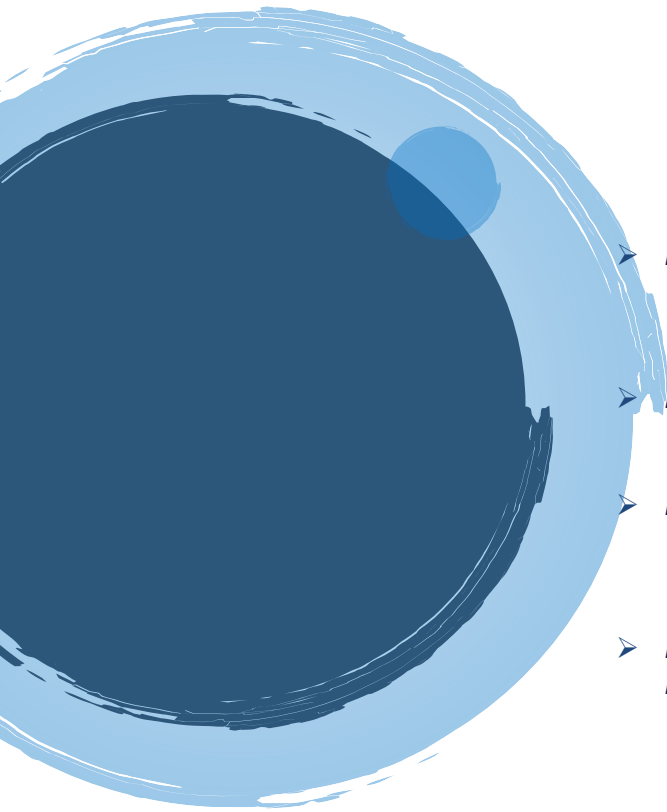

- 
- 
- *Progetto ristrutturazione e ampliamento edificio residenziale e frazionamento, Via Castellana, Fonte (TV)*
 - *Progetto architettonico*
 - *Progetto strutture*
 - *Direzione lavori*
 - *Ampliamento edificio ad uso residenziale, Via Giolli – Fonte (Tv)*
 - *Progetto architettonico*
 - *Progetto strutture*
 - *Direzione lavori*
 - *Progetto e DDLL allacciamento fognario*
 - *Accatastamento*
 - *Pratica per richiesta agibilità*
 - *Accatastamento e condono edificio ad uso residenziale, Via Chiodere – Fonte (Tv)*
 - *Accatastamento*
 - *Pratica per condono*
 - *Progetto di ricoprimento ex cava, Via della Fornace – San Zenone degli Ezzelini (Tv)*
 - *Progetto*
 - *Calcoli volumetrici sterri e riporti*
 - *Ampliamento fabbricato ad uso residenziale, Via Lastego – Fonte (Tv)*
 - *Progetto architettonico*
 - *Progetto strutture*
 - *Direzione lavori*
 - *Progettazione e direzione isolamento termico*
 - *Accatastamento*
 - *Pratica per richiesta agibilità*
 - *Progetto di recinzione, Via Acque – Fonte – San Zenone degli Ezzelini (Tv)*
 - *Progetto*
 - *Direzione lavori*
 - *Pratica Consorzio di Bonifica – Sanatoria, Via Verdi – Romano d'Ezzelino (Vi)*
 - *Progetto*
 - *Direzione lavori*
 - *Accatastamento*
 - *Agibilità*
 - *Ampliamento fabbricato ad uso residenziale, Via Fara – Fonte (Tv)*
 - *Progetto architettonico*
 - *Ristrutturazione annesso, Via Lastego – Fonte (Tv)*
 - *Progetto architettonico*
 - *Progetto strutture*

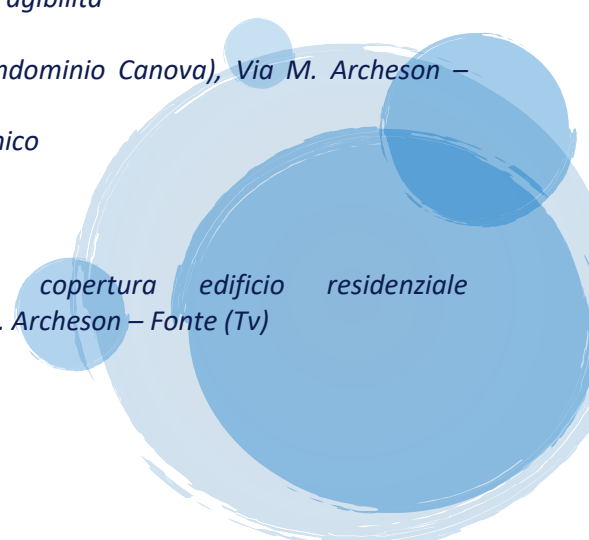

- *Direzione lavori*
- *Progetto di costruzione annesso rustico, Via Lastego – Fonte (Tv)*
 - *Progetto architettonico*
 - *Progetto strutture*
- *Progetto edificio bifamiliare, Via Rinaldi – Fonte (Tv)*
 - *Progetto strutture*
- *Progetto di recinzione, Via Montegrappa – Fonte (Tv)*
 - *Progetto*
 - *Direzione lavori*
- *Edificio unifamiliare di nuova costruzione ad uso residenziale, Via Mercato – Trevignano (Tv)*
 - *Progetto strutture*
 - *Direzione lavori*
 - *Progettazione e direzione isolamento termico*
- *Progetto esecutivo scala in legno lamellare su albergo, Madonna di Campiglio (TN)*
 - *Progetto*
 - *Post processor per Controllo numerico falegname*
- *Progetto di impatto ambientale Lottizzazione residenziale, Via Cassanego – Borso del Grappa (Tv)*
 - *Progetto immagini*
- *Ampliamento edificio ad uso residenziale, Via Giolli – Fonte (Tv)*
 - *Progetto architettonico*
 - *Progetto strutture*
 - *Direzione lavori*
 - *Accatastamento*
 - *Pratica per richiesta agibilità*
- *Progetto di nuovo garage, Via Castellana – Fonte (Tv)*
 - *Progetto architettonico*
 - *Progetto strutture*
 - *Direzione lavori*
 - *Accatastamento*
 - *Pratica per richiesta agibilità*
- *Progetto di un portico (Condominio Canova), Via M. Archeson – Fonte (Tv)*
 - *Progetto architettonico*
 - *Progetto strutture*
 - *Direzione lavori*
- *Progetto ristrutturazione copertura edificio residenziale (Condominio Canova) Via M. Archeson – Fonte (Tv)*
 - *Progetto*
 - *Direzione lavori*

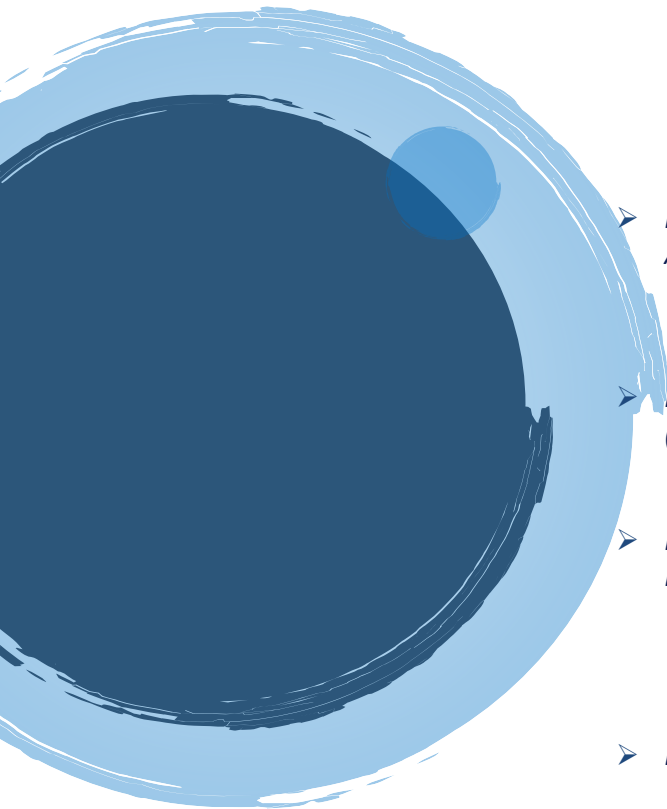

- 
- 
- *Progetto ristrutturazione copertura edificio residenziale, Via M. Archeson – Fonte (Tv)*
 - *Progetto*
 - *Direzione lavori*
 - *Progetto di variante al Piano di Recupero, Contrà Moltrina – Conco (VI)*
 - *Progetto*
 - *Progetto ristrutturazione e ampliamento annesso rustico, Contrà Moltrina – Conco (VI)*
 - *Progetto*
 - *Calcolo strutture*
 - *Direzione lavori*
 - *Progetto garage, via Villapiana – Fonte (TV)*
 - *Progetto preliminare*
 - *Computo metrico estimativo*
 - *Ampliamento fabbricato ad uso residenziale, Via Malombra – Fonte (Tv)*
 - *Progetto architettonico*
 - *Progetto strutture*
 - *Direzione lavori*
 - *Accatastamento*
 - *Pratica per richiesta agibilità*
 - *Progetto di manutenzione straordinaria fabbricato ad uso residenziale, Via Montegrappa – Fonte (Tv)*
 - *Progetto*
 - *Direzione lavori*
 - *Progetto costruzione porticato e modifiche prospettiche, Via Signoria – Fonte (Tv)*
 - *Progetto architettonico*
 - *Progetto strutture*
 - *Direzione lavori*
 - *Progettazione ricavo nuovo alloggio e modifiche prospettiche, Via M. Kolbe - Fonte (Tv)*
 - *Progetto architettonico*
 - *Direzione lavori*
 - *Progettazione e direzione isolamento termico*
 - *Progetto edificio unifamiliare ad uso residenziale, Via Castellana – Fonte (Tv)*
 - *Progetto architettonico*
 - *Progetto strutture*
 - *Direzione lavori*
 - *Progettazione e direzione isolamento termico*



- Accatastamento
- Pratica per richiesta agibilità
- *Progetto edificio polifunzionale, Senegal Africa*
 - Progetto architettonico
- *Progetto in sanatoria e agibilità edificio artigianale, via delle Industrie – Fonte (TV)*
 - Progetto architettonico
 - Agibilità
- *Progetto garage, via dell’Emigrante – Fonte (TV)*
 - Progetto architettonico
 - Progetto strutture
 - Direzione lavori
 - Accatastamento
- *Progetto ristrutturazione e ampliamento edificio ad uso residenziale, Cittadella (PD)*
 - Analisi e progetto urbanistico
 - Progetto architettonico
- *Progetto ampliamento edificio ad uso residenziale, Via Fara – Fonte (Tv)*
 - Progetto architettonico
- *Progetto ampliamento edificio ad uso residenziale, Via Battagello – Fonte (Tv)*
 - Progetto architettonico
 - Progetto strutture
 - Progetto e direzione isolamento termico
 - Direzione lavori
 - Accatastamento
 - Agibilità
- *Progetto di restauro e risanamento conservativo edificio ad uso residenziale, Via Mattarelli – Fonte (Tv)*
 - Progetto architettonico
 - Progetto strutture
 - Progetto e direzione isolamento termico
 - Direzione lavori
 - Accatastamento
 - Agibilità
- *Progetto edificio plurifamiliare ad uso residenziale, Asolo (Tv)*
 - Progetto esecutivo
 - Renderizzazione
- *Ristrutturazione edificio ad uso residenziale, Via Madonna del Covolo Crespano del Grappa (Tv)*
 - Progetto architettonico





- *Direzione lavori*
- *Agibilità*
- *Accatastamento*
- *Progettazione e direzione isolamento termico*

- *Progetto recinzione e garage, Via Madonna del Covolo Crespano del Grappa (Tv)*
 - *Progetto architettonico*
 - *Direzione lavori*

- *Progetto posa bombola gas GPL, Via Lauro - Asolo (Tv)*
 - *Progetto*
 - *Direzione lavori*

- *Progetto annesso rustico, Via Fontanelle - Fonte (Tv)*
 - *Progetto*
 - *Direzione lavori*
 - *Accatastamento*

- *Progetto Layout studio dentistico, Asolo (Tv)*
 - *Progetto*
 - *Pratica per abilitazione*

- *Edificio unifamiliare di nuova costruzione ad uso residenziale, Via Belli – Fonte (Tv)*
 - *Progetto strutture*
 - *Direzione lavori*

- *Progettazione ricavo nuovi alloggi con modifiche interne e prospettiche, Via Villapiana- Fonte (Tv)*
 - *Progetto architettonico*
 - *Direzione lavori*
 - *Progettazione e direzione isolamento termico*

- *Ristrutturazione fabbricato ad uso agricolo, Via Van Axel – Fonte (Tv)*
 - *Progetto architettonico*
 - *Progetto strutture*
 - *Direzione lavori*
 - *Accatastamento*
 - *Pratica per richiesta agibilità*

- *Edificio bifamiliare di nuova costruzione ad uso residenziale, Via Moraron – Altivole (Tv)*
 - *Progetto strutture*
 - *Direzione lavori*
 - *Progettazione e direzione isolamento termico*

- *Ristrutturazione fabbricato ad uso residenziale, Via Lastego – Fonte (Tv)*
 - *Progetto architettonico*
 - *Progetto strutture*
 - *Direzione lavori*



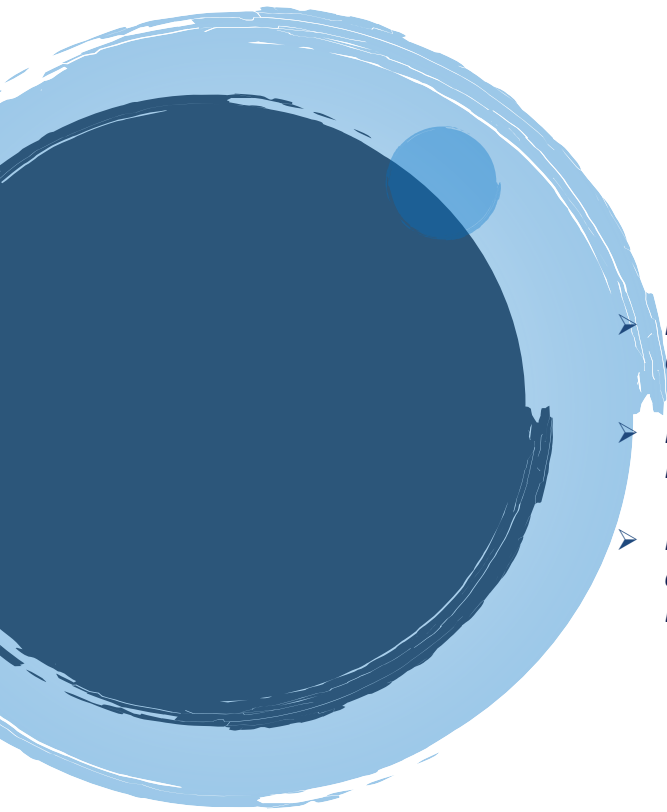

- *Progettazione e direzione isolamento termico*
- *Accatastamento*
- *Pratica per richiesta agibilità*

- *Progetto cambio d'uso artigianale, Pratica VVF, agibilità, via Castellana – Fonte (Tv)*

- *Progetto Ampliamento edificio ad uso artigianale, via Castellana - Fonte*

- *Ristrutturazione mediante demolizione e ricomposizione dei volumi di un fabbricato ad uso residenziale, Via Valli – San Zenone degli Ezzelini (Tv)*
 - *Progetto architettonico*
 - *Progetto strutture*
 - *Direzione lavori*
 - *Progettazione e direzione isolamento termico*

- *Ristrutturazione edilizia fabbricato residenziale, Via San Zenone – Rossano Veneto (Vi)*
 - *Progetto architettonico*
 - *Progetto strutture*
 - *Direzione lavori*

TITOLO DI STUDIO E PROFESSIONALI

Istituto Tecnico Statale per Geometri “Luigi Einaudi”, Montebelluna | 2001

- Conseguimento dell'Esame di Stato, per l'abilitazione dell'esercizio della professione di Geometra.

Istituto Tecnico Statale per Geometri “Luigi Einaudi”, Montebelluna | 1991

- Maturità tecnica di Geometra.

Centro di Formazione Professionale -F.O.M.- , Fonte | 1984

- Corso triennale di specializzazione professionale di operatore elettronico-elettromeccanico. (Qualifica Unificata)

